

とよ た

豊田市 三二概要

～平成21年度版～



豊田市議会事務局

豊田市民の誓い



わたくしたちは、七州をのぞむ美しい山河にかこまれ、輝かしい衣の里の歴史と伝統をうけつぎながら、明日に向かって伸びゆく豊田市の市民です。

- 1 緑をはぐくみ、川を大切にして、豊かな自然を愛しましょう。
- 1 スポーツに親しみ、教養を高めて、文化の向上につとめましょう。
- 1 元気で働き、若い力をそだてて、幸せな家庭をつくりましょう。
- 1 互いに助けあい、心の輪をひろげて、あたたかい町をつくりましょう。
- 1 いのちを尊び、きまりを守って、住みよい社会をつくりましょう。

昭和53年3月1日制定



市章 昭和26年11月、市制施行の年に制定
豊田市が「衣の里」と呼ばれていたことから
「衣」の文字を図案化



市の花 昭和40年3月、公募、力強く太陽に向
かって咲く「ひまわり」に決定



市の木 昭和46年3月、公募、市制20周年を
記念して「けやき」に決定

目 次

1	市勢	
(1)	市の概要	1
(2)	位置と規模等	1
(3)	人口・世帯数の推移	2
(4)	市のミニ情報	3
2	市議会	
(1)	概要	4~5
(2)	報酬・その他	6~7
(3)	行政視察・調査	7
(4)	議会の予算	8
3	市の行政機構図	9
4	職員数等と三役等の給与	10
5	予算等	
(1)	各会計別当初予算総括表	11
(2)	一般会計当初予算	12~14
(3)	市税決算額表	15
(4)	基金一覧表	16
6	教育	
(1)	公立小・中学校児童生徒数等	17
(2)	社会体育施設	18
7	子育て支援	
(1)	幼稚園・保育園・こども園の園児数	19
(2)	児童福祉制度	19
(3)	子育て支援センター	19
8	福祉・保健	
(1)	介護保険制度	20
(2)	地域包括支援センター	20
(3)	在宅支援サービス	20
(4)	障がい者（児）福祉制度	21
(5)	国民年金	22
(6)	国民健康保険	22~23
(7)	後期高齢者医療	23

9	産業	
(1)	農業の概要	24
(2)	工業の概要	24
(3)	市内自動車台数	24
(4)	トヨタ車自動車台数	24
(5)	商業の概要	25
(6)	産業大分類別就業者数	25
10	土木・建設	
(1)	都市計画	26
(2)	公園	27
(3)	区画整理	28
(4)	内・外環状線計画	29
(5)	市街地再開発	29
(6)	都市基盤整備	29
11	消防	30
12	上下水道	
(1)	上水道	31
(2)	簡易水道	31
(3)	下水道	32~33
13	環境	
(1)	リサイクル事業	34
(2)	補助金交付事業	34
(3)	清掃	35~36
14	選挙	37
15	自治区に関する補助事業(主なもの)	38
16	市内の主な施設	
(1)	協会・公社の概要(H21)	39~41
(2)	福祉・保健関係施設	41~43
(3)	主な公共施設等	43~46

1 市勢

(1) 市の概要

- 豊田市は、昭和26年3月1日挙母市として市制施行後、昭和34年1月1日豊田市へ市名変更、その後も周辺町村との合併を推進し、平成10年には愛知県内で初の「中核市」になりました。そして、平成17年4月西加茂郡藤岡町、小原村、東加茂郡足助町、下山村、旭町、稲武町と合併、都市と農山村の共生を掲げた「水と緑の産業都市」を目指し「新豊田市」がスタートしました。また、市内に6つのインターチェンジがあり、交通の要衝となっています。
- 自動車産業を基幹産業として全国第1位の製造品出荷額等(H18:約12兆6,008億円)を誇る工業都市ですが、梨、桃、水稲の収穫量や、シンビジウムの出産額が県内第1位であり、全国に自慢できる農産物も生産しています。また、江戸幕府を開いた徳川氏の発祥の地である松平郷や、紅葉で有名な香嵐渓を始めとした自然豊かな観光資源、そして、最大収容人数4万5千人の球技専用スタジアム、蔵書能力130万冊の中央図書館、コンサートホール、能楽堂、美術館などの文化施設が整備され、自然や歴史、文化、産業が見事に調和した都市を形造っています。
- 姉妹都市交流を「クルマ」をキーワードに2か国・4地域アメリカ合衆国：デトロイト市、イギリス：ダービーシャー県、ダービー特別市、南ダービーシャー市としています。

(2) 位置と規模等

H21.4.1現在

- 市役所所在地
東経 137度09分24秒 北緯 35度05分00秒
海拔 36.73m
※市内最高地 1,240.0m (稲武町)
市内最低地 3.2m (駒新町)
- 面積 918.47k㎡ (県内最大：県全体の17.8%、全国24位)
(中核市平均403.28k㎡ H20.4.1現在)
- 人口 422,865人 (県内2位)
(内外国人16,439人：3.9%)
(男)221,345人 (女)201,520人
※平均年齢：39.64歳
高齢化率 15.5 (中核市平均 20.2 H20.4.1現在)
- 世帯数 164,040世帯 (中核市平均 173,437世帯 H20.4.1現在)
- 地目別土地利用状況 (H19年度)
森林 68.32% 農用地 7.84% 宅地 6.64%

(3) 人口・世帯数の推移

国勢調査 各年10月1日現在

年	人 口			世帯数
	総 数	男	女	
昭和 45	197,193	111,364	85,829	46,938
50	248,774	135,167	113,607	63,561
55	281,608	150,018	131,590	91,231
60	308,111	164,226	143,885	100,863
平成 2	332,336	177,926	154,410	113,327
7	341,079	180,216	160,863	118,549
12	351,101	185,197	165,904	126,815
17	412,141	218,286	193,855	155,074
18	414,839	216,909	197,930	155,883
19	419,055	291,451	1,996,604	159,920
20	423,200	221,944	201,256	164,140
21	422,865	221,345	201,520	164,040

- ・平成17年に藤岡町、小原村、足助町、下山村、旭町、稲武町編入
- ・平成18・19・20・21年の数値は、住民登録人口
- ・平成21年の人口は、4月1日現在の数値

●人口異動（平成19年中） (単位 人)

自 然 動 態		
出 生	死 亡	自然増減
4,424	2,473	1,951

社 会 動 態				年間増減
転 入	転 出	その他増減	社会増減	
20,586	18,591	△10	1,985	3,936

注：社会動態には職権によるものを含む。

(4) 市のミニ情報

人口密度	1k㎡に460人 (H21.4.1現在) 〈中核市平均 1k㎡に1.023人 (H20.4.1現在)〉
世帯人員	1世帯に2.6人 (H21.4.1現在) 〈中核市平均 1世帯に2.4人 (H20.4.1現在)〉
出生	1日に12.2人 (H19年)
死亡	1日に6.8人 (H19年)
結婚	1日に8.0組 (H19年)
離婚	1日に2.0組 (H19年)
転入	1日に59.3人 (H19年)
転出	1日に52.1人 (H19年)
平均年齢	39.64歳 (H21.4.1現在)
水道使用量	1人1日に326ℓ (H19年)
ごみ排出量	1日に355トン (H19年)
商店	2,873店 (H19年)
農家	7,812戸 (内専業:517戸) (H17.2.1現在)
救急車出動	1日に44件 (H19年)
火災	1日に0.5件 (H19年)
交通事故	1日に8.4件 (H19年:人身事故)
交流館 (公民館)	25館 (H21.4.1現在)
自治区	304 (H21.4.1現在)
一人あたり 一般会計予算	406,829円 (H20年度) 〈中核市平均332,365円 (H20年度)〉

2 市議会

(1) 概要

●組織・構成

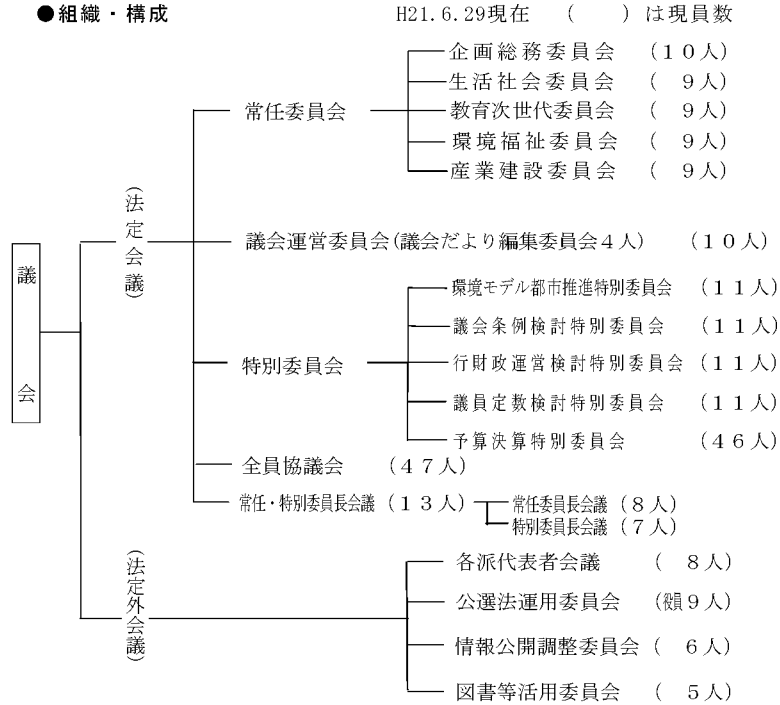

●議員定数 平均年齢 57.2歳 男42人 女5人

法定上限数	条例定数	現議員数
46人	40人	47人※

※平成17年4月1日の豊田市と周辺6町村との合併に際し、議員定数特例を適用し、現在は47人となっている(平成23年4月まで)。

●国勢調査人口と法定数（選挙時の定数と一致しない場合あり）

	国 調 人 口	議員定数（法定数）	議 員 定 数
昭和45年	197,193人	40人	40人
昭和50年	248,774人	44人	40人
昭和55年	281,608人	48人	40人
昭和60年	308,111人	48人	40人
平成 2年	332,336人	48人	40人
平成 7年	341,079人	48人	40人
平成12年	351,101人	48人	40人
平成17年	412,141人	46人	40人

（参考）

●豊田市議会の議員の定数を減少する条例の制定

昭和53年12月豊田市議会定例会にて可決（昭和53年条例第39号）

昭和54年4月12日施行（選挙告示日）

※昭和50年の国勢調査により、法定数が44名となったが、減少条例を制定し40名とした。

提案理由……社会的・経済的情勢に適応した議員定数の適正化を図る。

●豊田市議会議員定数条例の制定

平成14年9月豊田市議会定例会にて可決（平成14年条例第36号）

平成15年1月1日施行

※平成11年の地方自治法の一部改正により、平成15年1月1日からは法定定数制度が廃止され、条例で議員定数を定めることとされた。豊田市議会の場合は46人を超えない範囲で定めることとされ、条例で40名とした。

※この条例の制定に伴い「豊田市議会の議員の定数を減少する条例」は廃止した。

●党派・会派別議員数

H21.5.14

現在

会派名	党 派			計
	公明党	日本共産党	無所属	
豊田市議会自民クラブ議員団			30	30
豊田市議会市民フォーラム			10	10
公明党豊田市議団	3			3
諸派		2	2	4
計	3	2	42	47

（参考）・正副議長は会派離脱をしていない。

・所属議員3名以上で届出されたものを会派とする。

・自民クラブ議員団は自民党系30名、市民フォーラムは民主党系10名でそれぞれ構成している。

●常任委員会概要

名 称	定数	所 管 事 項
企画総務委員会	10人	総合企画部、総務部、市民部及び出納室の所管に属する事項並びに他の常任委員会の所管に属さない事項
生活社会委員会	9人	社会部、消防本部及び上下水道局の所管に属する事項
教育次世代委員会	9人	子ども部及び教育委員会の所管に属する事項
環境福祉委員会	9人	環境部及び福祉保健部の所管に属する事項
産業建設委員会	9人	産業部、都市整備部、建設部及び農業委員会の所管に属する事項

※議長は一旦常任委員となった後、議会の同意を得て委員会の所属を辞任する。(平成11年5月臨時会から)

●特別委員会委員会概要

名 称	定 数	設 置 目 的
環境モデル都市推進特別委員会	11人以内	本市の環境モデル都市アクションプラン関連事業について、平成20年度の調査研究活動・提言を踏まえて、よりよい環境施策の実現に向けて調査研究する。
議会条例検討特別委員会	11人以内	「豊田市議会基本条例」に規定する「倫理条例」について条例素案を策定する。合わせて、議会で議決すべき事件について「基本構想」「基本計画」を含めることの是非について調査研究する。
行財政運営検討特別委員会	11人以内	他の中核市の標準的財政規模を参考に、限られた経営資源（人、物、金）の活用、歳出のスリム化、長期にわたる都市基盤整備のあり方について調査研究する。
議員定数検討特別委員会	11人	定数特例の適用期限となる平成23年4月に向け、民意の反映できる適正数について調査研究する。
予算決算特別委員会	46人	予算及び決算を連動して審査することが望ましいことから、予算案件（補正予算含む。）及び決算案件について、1年を通じて同じ特別委員会で審査する。

※議長・副議長は特別委員会には所属しないこととした(平成13年5月臨時会から)。ただし、予算決算特別委員会に副議長は所属する。

(2) 報酬・その他

●議員報酬

(月額、単位/円)

	現 行 額	適 用 年 月 日	前 回 額	適 用 年 月 日
議 長	755,000	平19.4.1	747,000	平17.4.1
副 議 長	689,000	平19.4.1	681,000	平17.4.1
議 員	623,000	平19.4.1	615,000	平17.4.1
委 員 長	—	—	—	—
副 委 員 長	—	—	—	—

●期末手当

6月	12月	計	適用年月日
1. 6 0月	1. 7 5月	3. 3 5月	平17.12.1 (報酬加算45%)

※平成21年6月期末手当は1. 4 5月で計算(臨時的措置)

●会議出席に係る費用弁償

住居から勤務公署までの直線距離に1kmあたり30円を乗じて得た額の往復分(当該距離が2km未満の場合は支給しない。議長を除く。)

対象会議: 本会議、常任委員会、特別委員会、議会運営委員会、全員協議会、常任・特別委員長会議(重複支給しない。)

●政務調査費

根 拠	豊田市議会议務調査費条例(平成13年3月30日制定)
交 付 額	1人当たり年額380,000円を限度として会派等に支給
交 付 方 法	各会派及び議員の申請により一括交付
関 係 法 令	豊田市議会议務調査費交付規則、豊田市議会议務調査費規程
開 始 年 度	平成13年度
予 算	議会費(補助金)

※平成12年度までは、市政調査研究費として会派等に1人当たり年額270,000円を交付(交付要綱)

(3) 行政視察・調査

●国内視察

区 分	年間支給額 (1人当たり)	適用年月日	備 考
常 任 委 員 会 視 察	90,000円	平12.4.1	原則として委員会に支給。個人としては使用できない。
特 別 委 員 会 視 察	90,000円	〃	
議 会 運 営 委 員 会 視 察	75,000円	平 8. 4. 1	

●海外視察

年度	行き先	議員 (人)	随行 (人)	期間 (日)	一人当たり 公費負担額	総予算額	取扱い団体
20年度	欧州	7	1	12	1,200,000円 以内	39,600,000円	単 市
	南米	8	1	11			
	北米	7	1	11			

※平成20年度は都市グローバル化研究特別委員会を実施(平成21年度は見送り)

(4) 議会の予算

(単位/千円)

区 分	平成21年度	平成20年度	比 較
1 報 酬	360,804	353,748	7,056
2 給 料	74,489	73,404	1,085
3 職 員 手 当 等	203,290	203,790	△500
4 共 済 費	82,081	80,054	2,027
7 賃 金	0	7,440	△7,440
8 報 償 費	738	1,193	△455
9 旅 費	17,287	54,442	△37,155
10 交 際 費	2,250	2,500	△250
11 需 用 費	26,365	28,557	△2,192
12 役 務 費	2,306	2,381	△75
13 委 託 料	17,991	18,033	△42
14 使用料及び賃借料	7,741	7,833	△92
18 備 品 購 入 費	966	7,751	△6,785
19 負担金、補助金及び交付金	20,242	20,421	△179
合 計	816,550	861,547	△44,997
中核市平均	770,153	820,587	△50,434

	一般会計に占める割合	議員1人当たり議会費	市民1人当たり議会費
豊田市 H21年度	0.5%	1,737万円	1,931円
中核市平均 H21年度	0.6%	1,723万円	1,821円

3 市の行政機構図

H21.4.1現在

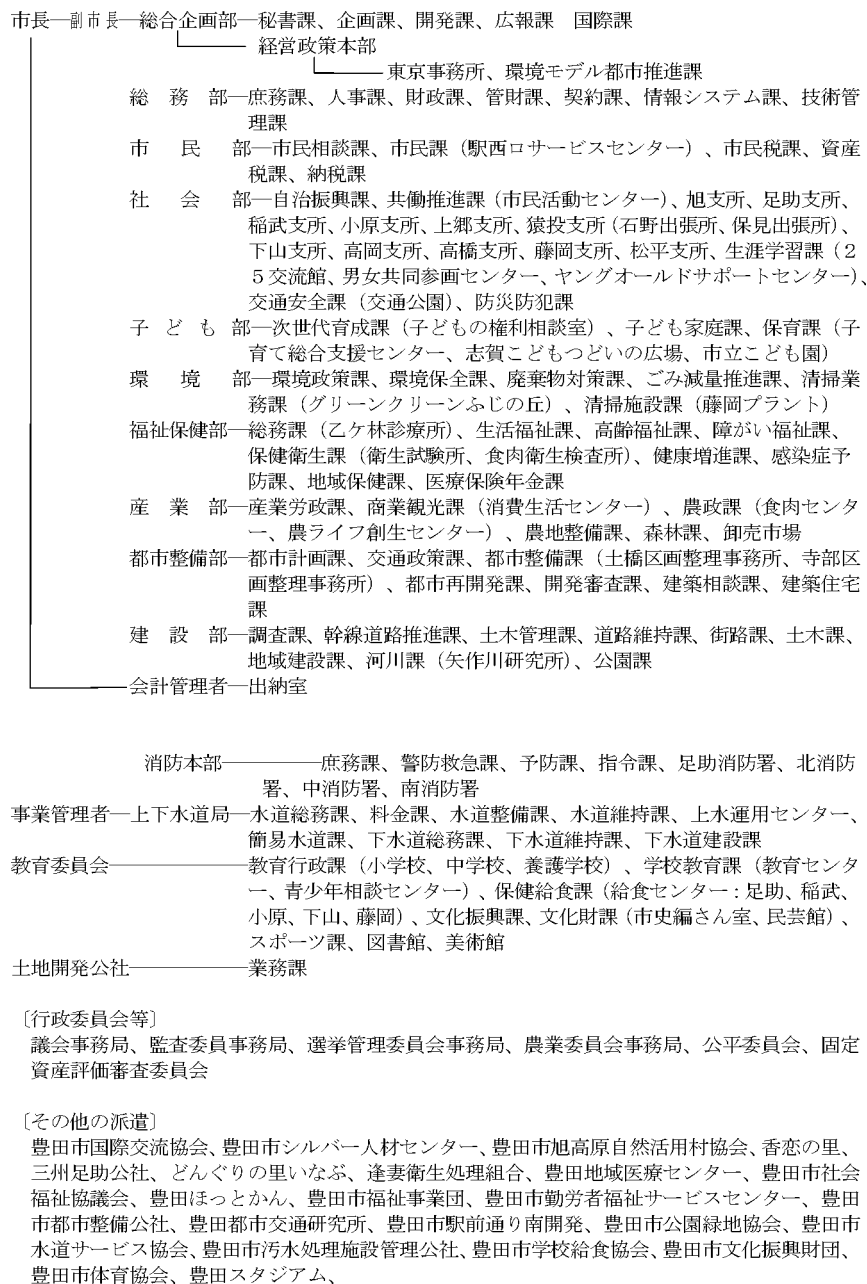

4 職員数等と三役等の給与

●職員数 3,210名(条例定数3,136人)

H21.4.1現在

※ただし、市長、副市長、教育長、事業管理者及び常勤監査委員は含まない。

	本庁機関			施設	全体	男	女
	部	局	課等				
市長部局	10		75	89	2,309	1,214	1,095
消防本部	1		17	11	447	443	4
上下水道局		1	9		189	168	21
教育委員会	1		8	112	235	116	119
議会事務局		1			17	13	4
監査委員事務局		1			10	7	3
選挙管理委員会事務局		1			3	2	1
農業委員会事務局		(1)					
公平委員会事務局		(1)					
固定資産評価審査委員会事務局		(1)					
合計	12	4(3)	110	212	3,210	1,963	1,247

※局の欄の()については市長部局で事務局を兼務

市長部局の施設数は、子ども68を含む

教育委員会の施設数は、小学校76、中学校26、養護学校1を含む

出納室、開発公社は市長部局を含む

	全体	男	女
行政職	1,773	1,278	495
消防職	448	444	4
医療職	4	3	1
教育保育職	688	36	652
技能労務職	297	202	95
合計	3,210	1,963	1,247

●三役等の給与

(月額、単位/円)

	現行額	適用年月日	前回額	適用年月日
市長	1,136,000	H15.4.1	1,158,000	H12.4.1
副市長	956,000	H15.4.1	975,000	H12.4.1
教育長	767,000	H15.4.1	782,000	H12.4.1
事業管理者	767,000	H15.4.1	782,000	H12.4.1
常勤の監査委員	668,000	H15.4.1	681,000	H12.4.1

5 予算等

(1) 各会計別当初予算総括表

(単位：千円・%)

区 分		平成 21 年度	構成比	
一 般 会 計		164,500,000	72.2	
特 別 会 計	国民健康保険	29,719,830	13.0	
	食肉センター	140,650	0.1	
	土地区画整理	土橋	3,139,101	1.4
		寺部	161,103	0.1
	分譲住宅建設	13,056	0.0	
	公共下水道	10,482,925	4.6	
	卸売市場	212,263	0.1	
	老人保健	193,136	0.1	
	農業集落排水	377,456	0.2	
	水道水源保全	48,577	0.0	
	母子寡婦福祉	20,270	0.0	
	介護保険	14,293,323	6.3	
	財産区	盛岡	4,015	0.0
		賀茂	8,445	0.0
	簡易水道	1,727,808	0.7	
	後期高齢者医療	2,648,493	1.2	
小 計	63,190,451	27.8		
合計（一般会計＋特別会計）		227,690,451	100	
水道事業会計	収入	11,547,802	-	
	支出	14,800,113	-	
総計（一般会計＋特別会計＋水道事業会計支出）		242,490,564	-	

(2) 一般会計当初予算(歳入) (単位:千円・%)

款	平成21年度	構成比
市税	80,897,458	49.2
地方譲与税	1,318,000	0.8
利子割交付金	385,000	0.2
配当割交付金	186,000	0.1
株式等譲渡所得割交付金	70,000	0.0
地方消費税交付金	5,040,000	3.1
ゴルフ場利用税交付金	456,000	0.3
自動車取得税交付金	950,000	0.6
地方特例交付金	1,449,000	0.9
地方交付税	5,315,000	3.2
交通安全対策特別交付金	78,000	0.1
分担金及び負担金	1,011,392	0.6
使用料及び手数料	3,273,904	2.0
国庫支出金	9,608,827	5.8
県支出金	6,198,323	3.8
財産収入	1,954,558	1.2
寄附金	10,011	0.0
繰入金	28,215,931	17.1
繰越金	2,000,000	1.2
諸収入	5,382,596	3.3
市債	10,700,000	6.5
合 計	164,500,000	100

(目的別歳出)

(単位：千円・%)

款	平成 21 年度	構成比
議会費	816,550	0.5
総務費	36,944,755	22.5
民生費	34,556,188	21.0
衛生費	13,576,417	8.3
労働費	528,786	0.3
農林水産業費	2,697,464	1.6
商工費	3,976,091	2.4
土木費	29,044,611	17.7
消防費	6,107,878	3.7
教育費	23,700,834	14.4
災害復旧費	47,747	0.0
公債費	12,252,679	7.5
諸支出金	50,000	0.0
予備費	200,000	0.1
合 計	164,500,000	100

(性質別歳出)

(単位：千円・%)

区 分	平成 21 年度	構成比
人件費	30,342,100	18.4
物件費	26,315,428	16.0
維持補修費	1,320,105	0.8
扶助費	16,066,957	9.8
補助費等	34,838,070	21.2
普通建設事業費	30,489,968	18.5
補助事業費	6,116,896	3.7
単独事業費	24,373,072	14.8
災害復旧事業費	47,747	0.0
公債費	12,252,679	7.5
積立金	228,254	0.1
投資及び出資金	0	0.0
貸付金	1,148,500	0.7
繰出金	11,250,192	6.9
予備費	200,000	0.1
合 計	164,500,000	100

(3) 市税決算額表

(単位：千円・%)

年 度 区 分	19 年度決算額	18 年度決算額	増 減 額	伸 率
市民税	81,255,930	66,342,602	14,913,328	22.5
個人	32,118,437	27,470,181	4,648,256	16.9
法人	49,137,493	38,872,421	10,265,072	26.4
固定資産税	35,198,720	37,002,033	△ 1,803,313	△ 4.9
土地	12,006,642	11,850,188	156,454	1.3
家屋	13,454,970	12,827,952	627,018	4.9
償却資産	9,518,426	12,099,145	△ 2,580,719	△ 21.3
交納付金	218,682	224,748	△ 6,066	△ 2.7
軽自動車税	564,979	541,026	23,953	4.4
市たばこ税	2,826,396	2,819,323	7,073	0.3
鉱産税	491	490	1	0.2
特別土地保有税	10	0	10	皆増
入湯税	302	376	△ 74	△ 19.7
事業所税	5,934,336	5,812,774	121,562	2.1
都市計画税	3,577,562	3,475,633	101,929	2.9
合 計	129,358,726	115,994,257	13,364,469	11.5

(4) 基金一覧表〔当初予算ベース〕

(単位：千円)

(単位：千円)

基金名		20年度末残高見込	21年度末残高見込
資金積立基金	財政調整基金	33,400,000	13,000,000
	減債基金	2,040,000	2,060,000
	総合運動公園建設基金	400,000	400,000
	幹線道路建設基金	10,000,000	7,100,000
	森づくり基金	2,000,000	2,000,000
	水道水源保全基金	398,008	437,939
	総合体育館建設基金	1,300,000	300,000
	教育施設整備基金	5,002,325	4,002,325
	青少年活動施設整備基金	500,000	500,000
	青少年ものづくり基金	41,154	36,705
	地域づくり振興基金	1,014,431	925,974
	国際化推進基金	76,000	50,000
	介護給付費準備基金	1,487,751	1,318,724
	介護従事者処遇改善臨時特例基金	147,576	88,175
	国民健康保険事業財政調整基金	1,548,850	1,051,184
	保健医療福祉基金	14,000,000	12,100,000
	足助観光施設整備基金	279,664	279,664
	稲武教育施設整備基金	86,231	86,231
	賀茂財産区基金	150,940	142,902
	下山教育施設整備基金	186,335	0
	藤岡教育施設整備基金	502,566	0
	藤岡公共下水道整備基金	26,273	0
	藤岡支所庁舎整備基金	983,565	983,565
	ふるさと・水と土保全基金	58,447	58,590
	盛岡財産区基金	6,318	5,868
	小計	75,636,434	46,927,846
	財産維持基金	スポーツ振興基金	3,281
社会福祉基金		411,287	419,287
奨学基金		150,737	150,737
交通安全基金		125,677	125,687
青少年健全育成基金		56,831	56,831
クリエイティブ基金		20,500	20,500
矢並小学校教育進行基金		18,430	18,430
民芸・猿投古窯基金		40,000	40,000
小計	826,743	834,753	
資金運用基金	土地開発基金	18,000,000	18,000,000
	都心整備基金	3,800,000	3,800,000
	産業振興基金	3,000,000	3,000,000
	小計	24,800,000	24,800,000
合計	101,263,177	72,562,599	

6 教育

(1) 公立小・中学校児童・生徒数等

H21.5.1現在

学年		市立小学校 76校						合計
		1年	2年	3年	4年	5年	6年	
学級数	普通学級	173	163	162	143	147	141	929
	複式学級	3		7		6		16
	特支学級	101						101
	計							1,046
児童・生徒数	普通学級	4,210	4,157	4,221	4,287	4,304	4,144	25,323
	特支学級	33	43	47	69	60	60	312
	計	4,243	4,200	4,268	4,356	4,364	4,204	25,635

学年		市立中学校 26校				公立小・中学校合計	
		1年	2年	3年	合計		
学級数	普通学級	130	124	118	372	1,301	
	複式学級					0	16
	特支学級	45				45	146
	計					417	1,463
児童・生徒数	普通学級	4,063	3,934	4,200	12,197	37,520	
	特支学級	56	47	52	155	467	
	計	4,119	3,981	4,252	12,352	37,987	

豊田養護学校

	小学部	中学部	高等部
学級数	17	7	7
児童・生徒数	56	20	39

◎参考 私立中学校2校、県立高校13校

私立高校3校、高専1校、大学6校

(2) 社会体育施設

●体 育 館	14 場所
●広 場	32 場所…野球場 28 面 ソフトボール場 15 面 (ナイター施設 18 場所)
●テニスコート	23 場所…62 面 (ナイター施設 15 場所 44 面)
●サ ッ カ ー 場	3 場所…8 面 (児童専用サッカー場舎)
●武 道 場	4 場所
●プ ー ル	7 場所 (屋内3 場所)
●マレットゴルフ場	6 場所
●ゴルフ練習場	1 場所 打放 (35 打席)
●陸上競技場	1 場所
●球 技 場	2 場所
●専用野球場	2 場所 (ナイター設備あり)
●弓 道 場	6 場所 (ナイター設備あり)
●専用ソフトボール場	1 場所 (ナイター設備あり)
●ハンドボール場	1 場所…3 面
●ラグビー場	1 場所…1 面

7 子育て支援

(1) 幼稚園・保育園・こども園の園児数

H21. 5. 1 現在

区分	保育所			幼稚園			合計
	公立	私立	小計	公立	私立	小計	
園数	53	12	65	15	21	36	101
5歳児(人)	1,669	504	2,173	599	1,350	1,949	4,122
4歳児(人)	1,654	458	2,112	538	1,402	1,940	4,052
3歳児(人)	1,155	360	1,515	103	1,232	1,335	2,850
3歳児未満(人)	795	430	1,225	0	7	7	1,232
園児合計	5,273	1,752	7,025	1,240	3,991	5,231	12,256

※参考 (H21. 5. 1 現在)

5歳児人口(学齢) …4,370人

4歳児人口(学齢) …4,347人

(2) 児童福祉制度

制度名	利用者数
児童手当 ○	26,292人
児童扶養手当 ○	2,573人
愛知県遺児手当 ○	1,463人
豊田市遺児手当 ○	3,038人
ファミリー・サポート・センター事業★	7,654件
子育てひろば事業★	45,489人

(注) ★印は平成20年度中の年間延べ利用者数

○印は平成21年3月31日現在の受給者数

(3) 子育て支援センター

施設名	電話番号	施設名	電話番号
とよた子育て総合支援センター“あいあい”	37-7071	宮口	32-7118
志賀子どもつどいの広場	80-1522	山之手	26-0775
足助	62-1145	若園	52-3102
飯野	75-1236	稲武	82-2025
伊保	43-1291	大草	65-2045
越戸	45-3106	大沼	90-3021
堤	52-0207	杉本	68-2701
渡刈	74-1056		

8 福祉・保健

(1) 介護保険制度

- 介護保険の加入者
65歳以上の人（第1号被保険者）と40歳以上65歳未満の人で、職場の健康保険や国民健康保険などの医療保険に加入している人（第2号被保険者）が対象となります。
- 介護保険の保険料
65歳以上の人（第1号被保険者）の保険料は所得に応じて市が定め、老齢・退職・障害・遺族年金から天引き、または本人が個別に納めます。
- 主なサービス
 - (1) 居宅サービス/居宅で受けるサービスや、事業所に通所や短期間入所をして受けるサービスです。
 - ①訪問介護（ホームヘルプ）②訪問看護 ③訪問入浴介護 ④訪問リハビリテーション⑤通所介護（デイサービス）⑥通所リハビリテーション（デイケア）⑦福祉用具の貸与 ⑧短期入所（ショートステイ）
 - (2) 施設サービス/要介護1～5の被保険者が施設に入所して受けるサービスです。
 - ①介護老人福祉施設（特別養護老人ホーム）②介護老人保健施設 ③介護療養型医療施設（療養病床など）
 - (3) 地域密着型サービス
 - ①認知症対応型通所介護 ②認知症対応型共同生活介護
 - (4) そのほかのサービス
 - ①福祉用具購入費の支給 ②住宅修理費の支給 ③医師などによる居宅療養管理指導 ④特定施設入所者生活介護（有料老人ホームなどにおける介護）⑤豊田市特別給付（おむつ購入費の支給）

(2) 地域包括支援センター

高齢者の生活や介護に関する相談窓口、介護に関する教室の開催、要支援1・2の人へのケアプラン作成、介護予防サービス調整、地域の保健・医療・福祉のサービス調整や支援を行っています。

(3) 在宅支援サービス

- 安心支援サービス/一人暮らし高齢者などが、安心して生活できるように支援します。
 - ①ひとり暮らし高齢者登録 ②日常生活用具給付（電磁調理器・火災警報器・自動消火器）③緊急通報システム設置 ④福祉電話訪問 ⑤ひまわり懇談会 ⑥成年後見人制度利用支援事業
- 生活支援サービス/日常生活に支障がある高齢者が自立して生活できるように支援します。
 - ①高齢者軽度生活援助事業 ②食の自立支援事業（配食サービス） ③ひとり暮らし高齢者移動費助成 ④シルバーカー購入費助成 ⑤訪問理美容サービス利用補助 ⑥寝具貸与・クリーニング ⑦すこやか住宅リフォーム助成 ⑧生活管理指導短期宿泊事業 ⑨外出支援サービス
- 家族介護支援サービス/家庭で高齢者などを介護している家族の負担軽減を図るための支援をします。
 - ①はいかい高齢者等家族支援事業 ②家族介護慰労金支給事業
- 介護予防支援サービス/健康で自立した生活を続けられるよう、身体機能の維持や閉じこもり防止を図るための支援をします。
 - ①はっらっクラブ事業 ②特定高齢者介護予防指導教室 ③認知症予防講演会・介護家族支援事業 ④尿失禁予防事業 ⑤水中運動教室 ⑥保健師・管理栄養士・歯科衛生士による訪問指導 ⑦元気アップ教室 ⑧里山元気保険事業
- 生きがいづくり支援サービス/高齢者が生きがいを持って生活するための活動を支援します。
 - ①高齢者能力活用推進事業（シルバー人材センター） ②ヤングオールド・サポートセンター ③高年大学 ④高齢者体験農場 ⑤地域ふれあい通所事業

くらしのべんり帳より

(4) 障がい者（児）福祉制度

手帳交付

身体障がい者手帳、療育手帳、精神障がい者保健福祉手帳

施設福祉

《身体障がい者のために》身体障がい者入所更生施設（肢体）、視覚障がい者入所更生施設、身体障がい者療護施設、身体障がい者療護施設（通所による利用）、身体障がい者入所授産施設、身体障がい者通所授産施設、

身体障がい者福祉ホーム

《知的障がい者のために》

知的障がい者入所更生施設、知的障がい者通所更生施設、知的障がい者入所授産施設、知的障がい者通所授産施設、知的障がい者通所療養、知的障がい者生活ホーム、心身障がい者小規模授産所

《障がい児のために》障がい児通園施設

《精神障がい者のために》精神障がい者生活訓練施設（援護寮）、精神障がい者授産施設、精神障がい者福祉ホーム、地域活動支援センター、社会適応訓練事業、精神障がい者小規模作業所

サービス

《介護給付》居宅介護（ホームヘルプ）、行動援護、児童デイサービス、短期入所（ショートステイ）、重度訪問介護、療養介護、生活介護、重度障がい者等包括支援、共同生活介護（ケアホーム）、施設入所支援

《訓練等給付》共同生活援助（グループホーム）、自立訓練、就労移行支援、就労継続支援、

《地域生活支援事業》移動支援、地域生活支援デイ、日中短期入所

障がい児タイムケア、移動入浴、生活サポート

手当・助成

豊田市心身障がい者扶助料、豊田市在宅重度心身障がい者手当、愛知県在宅重度障がい者手当、特別障がい者手当、障がい児福祉手当、特別児童扶養手当、すこやか住宅リフォーム助成、心身障がい高校生奨学金、心身障がい者技能習得奨励金、身体障がい者用自動車改造費助成、自動車運転免許取得費助成、障がい者タクシー料金助成、心身障がい者扶養共済掛金助成、特定疾患患者見舞金

貸与・給付

補装具費支給・修理、日常生活用具給付、車椅子貸出、車椅子用福祉車両の貸出、緊急通報システム登録、福祉電話貸与及び電話基本料金補助、自立支援医療費（更生医療）給付、難病患者等居宅生活支援

相談・支援

訪問診査、身体障がい者結婚相談、身体障がい者相談員による相談、知的障がい者相談員による相談、障がい者相談支援事業、福祉サービス利用援助事業、点字・声の広報、手話通訳者設置・派遣、要約筆記奉仕員派遣、重度心身障がい児（者）サマースクール、一時保護、障がい者教養教室、スポーツ教室、障がい者作品展の開催、障がい児等療育支援事業、精神障がい者地域生活支援事業、有料道路通行料金割引、障がい者位置情報支援事業、授産製品等利用促進事業、福祉車両による移送サービス、訪問理美容サービス、NHK受信料の免除、災害時要援護者登録

精神保健

精神障がい者社会復帰教室（しらとり会）、精神保健福祉相談、心理職員または精神保健福祉士によるこころの相談、自立支援医療（精神通院）、高次脳機能障がいの会

難病患者・家族支援

パーキンソン病患者及び家族の会、難病患者相談、難病講演会・療養相談会、特定疾患医療給付受付、先天性血液凝固因子障がい等医療給付受付、難病患者ホームヘルパー派遣、難病患者等居宅生活支援（ショートステイ）、B型・C型肝炎

(5) 国民年金 H21.4.1現在

○保険料と加入状況

- ・定額 14,660円/月
- ・付加 400円/月

被保険者数	第1号	任意	第3号
94,817人	48,047人	533人	46,237人

○給付状況

種類	老齢基礎	障がい基礎	遺族基礎	寡婦	老齢福祉
年金額	792,100円(納付済期間40年の場合)	1級 990,100円 2級 792,100円	子が1人の時1,020,000円 (基本792,100円加算 227,900円)	夫に支給されるべき老齢基礎年金の額の3/4	全額支給 405,800円 一部支給 315,300円

※障がい基礎の一部及び老齢福祉には、所得制限有り。

(6) 国民健康保険 H21.4.1現在

○一般状況

加入世帯数	51,724世帯	加入割合	31.53%
被保険者数	95,154人	加入割合	22.50%

・予算状況……平成21年度歳入歳出見込額 29,719,830千円
(参考)

年間平均加入世帯数 51,300世帯 (見込み)

年間平均被保険者数 93,900人 (見込み)

	項目(抜粋)	金額(千円)	年間平均 1世帯当り(円)	年間平均 1人当り(円)
歳入	保険税	8,845,054	172,418	94,197
	その他一般会計繰入金	689,376	13,438	7,342
歳出	総務費	382,575	7,458	4,074
	保険給付費	20,388,705	397,441	217,132
	後期高齢者支援金	3,772,502	73,538	40,176

摘 要			
区分	医療保険分	後期高齢支援分	介護保険分
所得割（前年所得に応じて）	4.35%	2.05%	1.06%
均等割（加入者数に応じて）	27,000円	2,400円	7,600円
平等割（全ての世帯が同額）	23,400円	2,400円	5,100円
賦課限度額	470,000円	120,000円	100,000円
基礎控除額	330,000円		

○給付状況

出産育児一時金…35万円（産科医療補償制度加入機関での出産の場合は38万円）
 葬祭費……………5万円

対象者	一般 被保険者 義務教育就学前	一般 被保険者 義務教育就学以上 69歳以下	一般 被保険者 70歳以上 一般被保険者 *1
給付割合	8割	7割	9割

*1 たゞし一定所得以上は7割

（7）後期高齢者医療

○市内被保険者数（平成21年4月1日現在）

	75歳以上	65歳以上障がい認定者	計
人数	26,382人	2,077人	28,459人

○保険料について

- ・保険料算出式（愛知後期高齢者医療広域連合条例による）
 保険料の賦課額 = 均等割額（40,175円）
 + 所得割額（賦課の元となる所得×7.43%（所得割率））

- ・市内被保険者保険料総額
 （平成20年度決算算出式（愛知後期高齢者医療広域連合条例による））

後期高齢者医療保険額	金額（千円）
特別徴収（年金からの天引き）	1,208,319
普通徴収（窓口払い、口座振替）	926,346
計	2,134,665

9 産業

(1) 農業の概要

農家戸数 (H17 センサス)				
専業	1種兼業	2種兼業	自給	計
517	237	3,155	3,903	7,812
経営耕地面積 (h a) (H17)				
田	畑	樹園地	計	
2,558	430	260	3,248	

農業粗生産額 (百万円) (H18)	米	2,870
	野菜	1,600
	果実	1,130
	花き	1,370
	その他の耕種	860
	畜産・養蚕	3,120
	加工農産物	90
計	11,040	

※農業経営体のうち家族経営

(2) 工業の概要

H18 市独自集計

項目 従業員規模	工場数	従業員数 (人)	製造品出荷額等 (百万円)	生産額 (百万円)	付加価値額 (百万円)
1～3人	368	757	5,934	5,936	3,456
4～9人	438	2,697	39,506	39,507	20,105
10～29人	345	5,951	153,268	153,268	61,259
30～299人	206	18,770	759,608	759,106	215,622
300人以上	49	77,821	11,642,523	11,636,309	3,146,123
計	1,406	105,996	12,600,839	12,594,126	3,446,565
内自動車関連	446	88,374	12,008,778	12,002,409	3,218,117
関連比 (%)	31.7	83.4	95.3	95.3	93.4

製造品出荷額は全国第1位

(3) 市内自動車台数 (H20)

- ・312,994台 一世帯当たり1.78台 (軽自動車含む)

(4) トヨタ車自動車台数 (H20)

- ・国内生産台数 4,012,388台
- ・国内登録台数 1,469,280台
- ・輸出台数 2,586,338台

(5) 商業の概要

H19 商業統計調査

項目	区分		
	小売業	卸売業	計
商店数	2,408	465	2,873
従業者数(人)	21,462	5,263	26,725
商品販売額(万円)			164,520,883

(6) 産業大分類別就業者数

単位: 人

※15歳以上、H17 国勢調査

総数	第 1 次					
	農業	林業	漁業	小計		
218,366	5,197	124	17	5,338 (2.4%)		
第 2 次						
鉱業	建設業	製造業	小計			
105	12,691	93,385	106,181 (48.7%)			
第 3 次						
熱供給業 水道・ 電気・ガス・	情報通信業	運輸業	卸売・小売業	金融・保険業	不動産業	飲食店・宿泊業
440	2,019	8,150	24,934	2,701	1,405	9,815
医療、福祉	教育、学習支援業	複合サービス事業	サービス業(他に分類されないもの)	公務(他に分類されないもの)	小計	分類不能
12,334	7,102	1,787	28,090	4,095	102,872 (47.1%)	3,975 (1.8%)

10 土木・建設

(1) 都市計画

H21.4.1 現在

		旧豊田市分	
都市計画区域(ha)		29,011	
市街化区域(ha)		4,960	
市街化調整区域(ha)		24,051	
用途地域	第1種低層住居専用地域	1100.0ha	22.2%
	第2種 "	31.0ha	0.6%
	第1種中高層住居専用地域	943.0ha	19.0%
	第2種 "	83.0ha	1.7%
	第1種住居地域	1078.0ha	21.7%
	第2種 "	94.0ha	1.9%
	準住居地域	32.0ha	0.6%
	近隣商業地域	145.0ha	3.0%
	商業地域	108.0ha	2.2%
	準工業地域	369.0ha	7.4%
	工業地域	213.0ha	4.3%
	工業専用地域	764.0ha	15.4%

		藤岡地区分	
都市計画区域(ha)		6,558	
市街化区域(ha)		203	
市街化調整区域(ha)		6,355	
用途地域	第1種低層住居専用地域	32.0ha	15.7%
	第2種 "	1.1ha	0.5%
	第1種中高層住居専用地域	-	-
	第2種 "	-	-
	第1種住居地域	44.0ha	21.6%
	第2種 "	9.3ha	4.6%
	準住居地域	-	-
	近隣商業地域	-	-
	商業地域	-	-
	準工業地域	10.0ha	4.9%
	工業地域	-	-
	工業専用地域	107.0ha	52.7%

道路	83路線 延長 304,440m
----	------------------

(2)公園

市内の公園数 159 か所(面積 674.02ha) ※計画決定分

市民一人あたりの公園面積 (15.94 m²)

H21.4.1 現在

種 別		旧豊田市分			
		計画決定		開 設	
		数	面積(ha)	数	面積(ha)
公 園	街区公園	102	31.32	94	28.35
	近隣公園	24	47.17	18	33.33
	地区公園	5	29.40	5	25.22
	運動公園	2	54.80	2	47.57
	特殊公園	1	8.30	1	6.40
	総合公園	1	11.50	1	8.00
	計	135	182.49	121	148.87
緑 地	11	449.41	10	233.92	
墓 園	1	39.80	1	30.72	
合 計	147	671.7	132	413.51	

種 別		藤岡地区分			
		計画決定		開 設	
		数	面積(ha)	数	面積(ha)
公 園	街区公園	11	1.72	11	1.72
	近隣公園	-	-	-	-
	地区公園	-	-	-	-
	運動公園	-	-	-	-
	特殊公園	-	-	-	-
	総合公園	-	-	-	-
	計	11	1.72	11	1.72
緑 地	1	0.60	1	0.60	
墓 園	-	-	-	-	
合 計	12	2.32	12	2.32	

(3) 区画整理

施行中は太字

施工者	地区名	面積(ha)	施行年度	事業費 (千円)	平均減歩 率(%)
市	拳母駅前	2.2	S31 ~ S36	15,550	17.05
	北 部	77.3	S35 ~ S46	225,516	18.96
	上 野	43.1	S41 ~ S47	245,134	27.37
	南 部	35.4	S42 ~ S54	4,133,121	24.36
	豊田駅西	85.5	S43 ~ S60	5,476,850	22.81
	梅坪西	53.5	S58 ~ H15	9,400,000	23.18
	梅坪東	57.8	S61 ~ H17	14,550,000	24.24
	土 橋	38.2	H11 ~ H33	36,130,000	22.05
	寺 部	20.9	H19 ~ H29	15,841,000	30.53
	9地区	413.9	—		
組合	高 橋	24.2	S42 ~ S46	111,944	26.64
	東 部	78.7	S45 ~ S50	1,714,690	25.60
	石 平	5.6	S48 ~ S51	183,500	34.09
	竹 上	12.8	S50 ~ S53	665,500	33.54
	泉	15.4	S49 ~ S56	1,395,000	40.05
	花園町才兼	1.5	S57 ~ S58	144,990	31.74
	市 木	41.2	S53 ~ H4	3,775,000	33.05
	加茂川特定	60.6	S53 ~ H4	5,818,000	34.43
	野見山	7.6	S59 ~ H4	754,272	26.34
	田 中	16.0	S58 ~ H5	2,137,000	39.20
	御幸本町	21.3	S53 ~ H8	2,674,000	28.31
	大 林	67.5	S45 ~ H9	4,570,000	30.46
	市木南	23.2	S62 ~ H10	4,006,000	48.05
	竹元・中町	8.9	H3 ~ H16	1,721,000	31.16
	入 沢	9.1	H4 ~ H16	1,779,100	32.91
	浄水特定	155.8	H5 ~ H24	35,000,000	33.57
	越戸平戸橋	18.1	H5 ~ H19	3,379,000	39.47
	日 南	2.0	H10 ~ H18	523,500	34.78
	宮 上	1.4	H20 ~ H25	311,000	33.88
19地区	570.9	—			
公団	五ヶ丘	112.1	S54 ~ S61	21,876,167	49.70

(4) 内・外環状線計画

H21.4.1 現在

	外環状線		内環状線	
	延長(km)	比率(%)	延長(km)	比率(%)
完 成	13.5	※1 54.0	11.8	※1 83.1
事 業 中	11.5	46.0	2.4	※2 16.9
未 整 備	0.0	0.0	0.0	0.0
合 計	25.0	100.0	14.2	100.0

※1 外環状線及び内環状線の完成延長には、計画車線数に対し、
暫定的に整備された暫定供用区間を含む

※2 内環状線の事業中延長は、都市計画変更により幅員等の変更が生じた
区間を計上

(5) 市街地再開発

地区名	種別	地区面積 (ha)	事業期間	事業費
豊田市駅西口	第一種	1.84	昭和60～63年度	約182億円
豊田市駅東	第一種	1.52	昭和61～平成7年度	約264億円
豊田市民センター	第一種	0.87	平成4～11年度	約211億円
豊田市駅前通り南	第一種	1.60	平成14～20年度	約181億円

※事業主体は組合

(6) 都市基盤整備

○豊田市駅西口ペDESTリアンデッキ整備事業

事業費	一期工事	2,320,000千円
	二期工事	93,000千円
工事完了	一期工事	昭和63年10月
	二期工事	平成3年10月
規模・構造	面積：5,098㎡ 延長：226m 幅員：9.5～32m 構造：鉄骨造	
付属施設	身障者用エレベーター 全天候型エスカレーター シェルター 階段	

○豊田市駅東口ペDESTリアンデッキ整備事業

事業費	一期工事	515,721千円
	二期工事	898,700千円
供用開始	一期工事	平成7年3月
	二期工事	平成11年3月
規模・構造	面積：1,665㎡ 延長：175m 幅員：6～16m 構造：鉄骨造	
付属施設	身障者用エレベーター 全天候型エスカレーター シェルター 階段	

1 1 消防

平成21年度組織、人数

H21.4.1現在

区 分	組 織	人 数
消防本部・消防署	1本部4署17課 (4分署8出張所)	447
消 防 団	1団体44分団 123部	1,993
婦人消防クラブ	15	328
少年消防クラブ	102	20,730
幼年消防クラブ	94	10,296

消防自動車の数

	台数
消防本部・消防署	
消防ポンプ自動車	8
水槽付消防ポンプ自動車	20
はしご付消防ポンプ自動車	3
化学消防自動車	3
救助工作車	4
水 槽 車	5
救急自動車	20
防災支援車	1
その他の車両	55
合 計	119

消 防 団	台数
消防ポンプ自動車	13
小型動力ポンプ積載車	118
小型動力ポンプ(積載以外)	76
その他の車両	1
合 計	208

12 上下水道

(1) 上水道

		平成20年度 決算見込み	
給水区域内人口		397,885人	
給水人口		396,774人	
給水戸数		148,823戸	
1日最大配水量		(H20.7.24) 154,797 m ³	
1日平均配水量		134,400 m ³	
家庭用平均使用水量		m ³ /月	
年間総配水量		49,055,981 m ³	
	自己水源(市)	11,521,578 m ³	23.49%
	依存水源(県)	37,534,403 m ³	76.51%
給水普及率		99.7%	
年間有収水量		45,268,395 m ³	
有収率		92.3%	
水道管延長		2,446,991m	
収入・支出	収益的収支	収益	9,656,619千円
		費用	8,802,404千円
	資本的収支	収入	3,030,847千円
		支出	6,293,060千円

(2) 簡易水道

		平成20年度 決算見込み	
		24,980人	
		24,579人	
		8,615戸	
		10,623 m ³	
		8,735 m ³	
		m ³ /月	
		3,188,418 m ³	
		3,188,418 m ³	100.0%
		—	—
		98.4%	
		2,395,302 m ³	
		75.1%	
		986,330m	
		683,074千円	
		712,792千円	
		1,512,206千円	
		1,221,139千円	

*金額は全て消費税込み

(3) 下水道

●事業概要

◎公共下水道（全体計画）

計画処理人口 388,930人
 計画処理面積 7,290ha
 排除方式 分流式

①流域関連公共下水道

計画処理人口 387,730人
 計画処理面積 7,273ha
 処理場 矢作川、境川流域下水道に接続
 中継ポンプ場 7箇所（野見、越戸、浄水、平和、土橋、五ヶ丘第1、五ヶ丘第2）

②特定環境保全公共下水道（鞍ヶ池処理区）

計画処理人口 1,200人
 計画処理面積 17ha
 処理施設 鞍ヶ池浄化センター
 処理規模 日最大汚水量 930m³/日
 処理方式 単槽式嫌気好気活性汚泥法

◎地域下水道

H21.4.1現在

整備手法	区域名	計画面積 (ha)	計画人口 (人)	事業期間 (供用開始月)
コミュニティ・プラント	畝部地区	35	2,500	平成2年4月供用開始
	幸海穂積地区	8	1,014	平成9年1月供用開始
農業集落排水施設	下伊保地区	56	4,230	平成5年4月供用開始
	配津地区	40	2,130	平成7年4月供用開始
	畝部上地区	22	1,440	〃
	御船地区	74	1,940	平成8年4月供用開始
	高岡中部地区	131	6,220	平成11年4月供用開始
	稲武中部地区	136	4,270	平成10年10月供用開始
野入地区	31	270	平成16年7月供用開始	
共同し尿浄化槽 (市管理)	市内5団地	26	3,510	昭和49年～昭和63年供用開始

●下水道普及率

H21. 4. 1 現在

種別	事業名		処理人口(人)	普及率(%)	狭義の公共下水道	広義の公共下水道	汚水処理 人口普及率 (%)
					普及率 (%)	普及率 (%)	
公共下水道	流域関連 公共下水道	矢作川処理区	189,754	44.9	63.1	63.4	79.3
		境川処理区	77,051	18.2			
	特定環境保全公共下水道		1,188	0.3			
その他の汚水処理施設	農業集落排水施設		11,623	2.7			
	コミュニティ・プラント		3,372	0.8			
	合併処理浄化槽		52,573	12.4			

14 環境

(1) リサイクル事業

事業名	内 容		平成19年度実績	平成20年度実績
資源の分別収集	資源の日を設け、ガラスびん、飲料缶、ペットボトルを分別収集	ガラスびん 飲料缶 ペットボトル	2,382 t 172 t 390 t	2,275 t 151 t 348 t
不燃ごみ資源回収事業	金属ごみ及び不燃性の粗大ごみを民間処理施設で破碎処理をし、金属を回収		2,510 t	2,594 t
搬入ごみ資源回収	グリーン・クリーンふじの丘に自己搬入された資源を選別、回収	ガラスびん 飲料缶	493 t 56 t	595 t 84 t
リサイクルステーション	市内19か所に常設ステーションを設置し、新聞、雑誌、雑紙、ダンボール、紙パック、古布、飲料缶、ペットボトル、ガラスびん等を回収	古紙 古布 飲料缶 ペットボトル ガラスびん プラスチック包装	9,710 t 568 t 422 t 563 t 916 t 183 t	9,335 t 519 t 423 t 595 t 968 t 175 t
古紙等行政回収	一部の地区で、資源の日に、古紙類、布類を回収	古紙類 古布	473 t 30 t	283 t 23 t
集団回収事業	学校や子ども会等、集団（廃品）回収を実施した団体に回収量に応じた報奨金を交付		8,023 t	7,604 t

(2) 補助金交付事業

事業名	事業内容	平成19年度実績
生ごみ堆肥化容器購入費補助金制度	家庭用の生ごみ堆肥化容器の購入に補助金を交付	288基
生ごみ処理機購入費補助金制度	家庭用の生ごみ処理機の購入に補助金を交付	577基
低公害車普及促進事業補助金制度	低公害車購入者に対して補助金を交付	458台
住宅用太陽光発電システム設置費補助金制度	住宅用太陽光発電システム設置者に補助金を交付	318基
住宅用高効率給湯器設置費補助金制度	住宅用高効率給湯器の設置者に補助金を交付	1,952基

(3) 清掃

●塵芥処理場・し尿処理場の概要

施設名	渡刈クリーンセンター	藤岡プラント	グリーン・クリーンふじの丘	達妻衛生処理場(組合)			砂川衛生プラント	
処理能力	135t/24H×3炉	90t/24H×1炉	埋立容量125,000 [㎡] (1期分)	350k1/日 (し尿64k1/日、浄化槽汚泥286k1/日)			200k1/日 (し尿101k1/日、浄化槽汚泥99k1/日)	
処理区分	塵芥焼却	塵芥焼却	不燃物埋立	処理専用	標準脱窒素処理	高度処理	標準脱窒素処理	高度処理
処理方法	流動床式熱分解ガス化 溶融方式	全連続燃焼方式	セラミックコンパクター セル&サンドイッチ方式	一段活性汚泥方式	標準脱窒素処理方式	加圧浮上処理 オゾン脱色処理 砂ろ過処理 活性炭吸着処理	標準脱窒素処理方式	凝集分離処理 オゾン脱色処理 砂ろ過処理 活性炭吸着処理
竣工	H19. 3. 30	H6. 10. 31	H18. 3. 31	S58. 3. 19	H7. 2. 28	S58. 3. 19	H7. 9. 30	

(注)藤岡プラントの処理能力は平成19年4月1日から90t/23Hの1炉のみ稼働となる。

●年度ごみ処理量

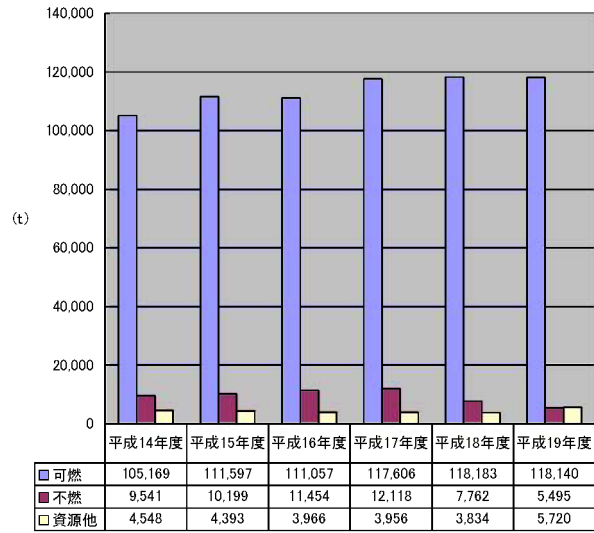

●年度別し尿・汚泥処理量

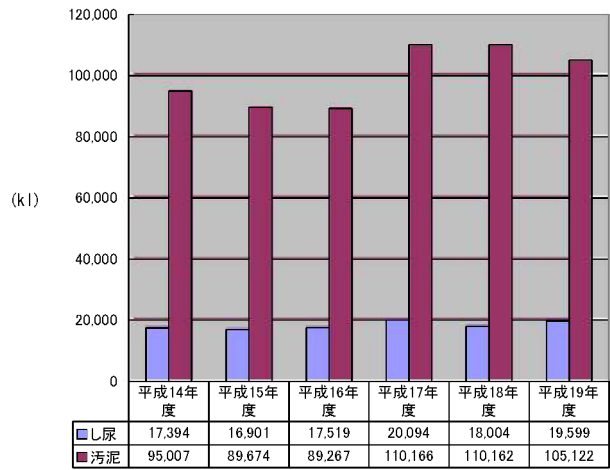

14 選挙

- ・定時登録 登録者数 (H21.3.2 現在) 3 2 2, 8 5 4 人
- ・投票所数 (H21.4.1 現在) 1 2 9 投票区

◎最近の選挙執行状況

選挙名	前回選挙 期日	有権者数 (人)	投票者数 (人)	投票率 (%)	任期満了日	次回選挙 (予定)	選挙 区名
市 議 会 議 員	H19. 4. 22	276, 846	187, 405	67. 69	H23. 4. 29	H23. 4	豊田
		13, 879	10, 551	76. 02			藤岡
		*	*	*			小原
		*	*	*			足助
		4, 177	3, 539	84. 73			下山
		*	*	*			旭
		*	*	*			稲武
市長	H20. 2. 3	315, 784	156, 335	49. 51	H24. 2. 18	H24. 2	
県議会 議員	H19. 4. 8	*	*	*	H23. 4. 29	H23. 4	
県知事	H19. 2. 4	313, 817	203, 796	64. 94	H23. 2. 14	H23. 2	
衆議院 議員	H21. 8. 30	第11区 小 320, 530	小 250, 189	小 78. 05	H25. 9. 10	H25. 9	
		第14区 小 2, 380	小 1, 938	小 81. 43			
		第11区 比 320, 978	比 250, 245	比 77. 96			
		第14区 比 2, 382	比 1, 938	比 81. 36			
参議院 議員①	H19. 7. 29	選 317, 555 比 317, 555	選 221, 788 比 221, 773	選 69. 84 比 69. 84	H25. 7. 28	H25. 7	
〃②	H16. 7. 11	選 270, 656 比 271, 007	選 173, 250 比 173, 294	選 64. 01 比 63. 94	H22. 7. 25	H22. 7	

*は無投票

15 自治区に関する補助事業(主なもの)

事務事業名	担当課
地域振興事務交付金、過疎地域特別交付金	支所・自治振興課
自治区防犯灯設置費補助金	
地域集会施設整備事業補助金	
自治区放送施設整備事業補助金	
自治区活動備品整備事業補助金	
豊田市奉仕活動傷害見舞金支給制度	自治振興課
豊田市区長会共済制度	
駐車モラル向上活動支援	交通安全課
自主防災事業補助金	防災防犯課
清掃行政における各種助成制度	ごみ減量推進課 清掃業務課
健康づくり・介護予防支援制度	健康増進課
地域広場等助成制度	公園課
道路・河川愛護会	道路維持課 河川課

16 市内の主な施設

(1) 協会・公社等の概要 (H21)

H21.4.1 現在

協会・公社等 名称	資本金 (基本金) ：千円	住所	業 務 内 容
設立年月日	市出資金 ：千円	電話番号	
豊田市 土地開発 公社	10,000	西町3-60	・公共用地の取得、造成、処分
-	10,000	34-6668	
(財)豊田市 学校給食 協会	10,000	栄町5-1 中部給食 センター内	・学校給食用物資の調達 ・中部、平和、東部、北部給 食センター、養護学校の調理 ・学校給食の普及奨励事業
S51. 8. 1	10,000	32-2110	
(財)豊田 地域医療 センター	10,000	西山町3-30-1	・救急医療、慢性期医療 ・成人病予防対策、保健衛生対 策 ・看護婦、准看護婦の養成
S52.10. 1	※105,000	34-3000	
(財)豊田 都市交通 研究所	3,000,000	若宮町1-1	・調査研究事業 ・交通モデル都市化推進事業 ・研修、交流事業の開催
S54. 3. 22	1,500,000	31-8551	
(財)豊田市 文化振興 財団	382,435	小坂町12-10 市民 文化会館内	・教育、文化の振興に関する 事業の実施 ・教育文化施設の管理運営
H11. 4. 1	330,000	33-7222	
(財)豊田市 汚水処理施設 管理公社	75,000	五ヶ丘2-1-1	・汚水処理施設の管理 ・し尿浄化槽等の運転管理技 術指導 ・水環境の浄化のPR
S51. 8. 16	49,000	80-3166	
(財)豊田市 体育協会	589,540	八幡町1-20	・体育、スポーツ団体の育成 ・体育、スポーツの普及及び 体力づくりの振興 ・市スポーツ施設の管理運営
S56. 4. 1	500,000	31-0451	
(財)豊田市 都市整備 公社	302,000	西町3-60	・民間再開発事業及び民間土 地区画整理事業の指導、支援 ・市街地整備企画調査、土地 高度利用の調査 ・諸施設の運営
S58. 6. 28	246,500	34-6764	
(財)豊田市 水道サービス 協会	100,000	元宮町4-1	・水道事業に関する調査啓発 ・水道の漏水防止 ・水道施設の維持管理及び水 道工事等の受託
S59. 4. 1	100,000	31-1421	

※出資金のうち、基本金として出捐された額は、各々当該基本金総額欄に記載されている額のみ。

協会・公社等 名称	資本金 (基本金) ：千円	住所	業 務 内 容
設立年月日	市出資金 ：千円	電話番号	
(財)豊田市旭高原 自然活用村協会	13,000	旭八幡町根山 68-1	・豊田市旭高原自然活用村等 の管理運営・自然活用農林業に 関する調 査・研究及び啓発
S63.10.1	10,000	68-3328	
(財)豊田市 国際交流 協会	1,026,570	小坂本町 1-25 産業 文化センター内	・国際化推進事業の立案実施 ・国際交流に関する事業 ・共生の地域づくりに関する 事業
S63.10.1	1,000,000	33-5931	
(財)豊田加茂 環境整備 公社	100,000	御船町山ノ神 56-8 御船産業廃棄物処 分場内	・廃棄物の適正処理の啓発、 調査研究事業 ・廃棄物の広域的処理事業等
H 1. 1.31	51,500	46-4811	
(財)豊田市 公園緑地 協会	50,000	西山町 5-1 西山公園内	・緑化及び自然保護に関する 啓発事業の推進 ・みどりの推進基金の設置、 管理及び運用 ・公園、緑地等の管理及び運 営
H 2. 4. 1	※571,436	31-2108	
(財)高橋記念 美術文化振興財団	1,000,000	小坂本町 8-5-1 美術館内	・美術文化に関する講演会、 講習会等の開催 ・美術展の開催、美術品等の 収集 ・機関紙の発行
H 3. 4. 1	1,000,000	34-6610	
(福)豊田市 福祉事業団	10,000	西山町 2-19	・社会福祉事業 ・障害児(者)福祉施設の運営
H 6. 4. 1	10,000	32-8980	
豊田まちづくり (株)	490,900	若宮町 1-57-1	・再開発ビル賃貸事業
H13. 4.20	312,000	33-0001	
(株)豊田 ほっとかん	200,000	本新町 7-48-6	・有料老人ホーム事業 ・温浴健康増進施設事業 ・介護事業 ・コミュニティセンター管理 運営事業
H 7. 2.10		36-3000	
(株)香恋の里	29,000	羽布町鬼ノ平 5	・「香恋の館」の管理運営 ・手づくり工房「山遊里」の 管理運営
H8. 4. 2	15,000	90-4120	
豊田市駅前 開発(株)	52,200	西町 1-200	・「豊田参号館」の管理事業
H9. 4. 1	35,000	31-7060	
(財)豊田市 勤労者福祉 サービス センター	36,000	西町 3-60 豊田市役所内	・市内の中小企業に従事する 勤労者のための総合的な福 祉事業
H9. 4. 1	30,000	35-4470	

協会・公社等 名称	資本金 (基本金) ：千円	住所	業 務 内 容
設立年月日	市出資金 ：千円	電話番号	
(株)どんぐりの の里いなぶ	10,000	武節町針原 22-1	・「どんぐりの湯」及び「どんぐり横丁」の管理運営
H10. 2. 3	10,000	82-3652	
(株)三州足助 公社	50,000	足助町宮平 26-1	・「三州足助屋敷」、「百年草」、駐車場等の管理運営
H16. 5. 6	35,500	61-2300	
(福)豊田市 社会福祉 協議会	366,000	挙母町 2-40-2 福祉センター内	・社会福祉事業、介護保険事業 ・生活資金の貸付、地域福祉の推進 ・在宅福祉サービスの実施、ボランティア振興
S50. 10. 1	156,000	34-1131	
(社)豊田市 シルバー 人材センター	—	喜多町 6-61-1 福祉就業センター 「ふれあいの家」内	・高齢者就業の情報提供、調査、研究、相談 ・高齢者に対する就業機会の付与
S55. 10. 1	—	31-1007	
豊田市駅前通り南 開発(株)	300000	喜多町 2-160	・「コモスクエア」の管理運営 ・駐車場・駐輪場経営、その他販売業など
H17. 12. 21	150,000	37-1120	

(2) 福祉・保健関係施設

	施 設 名	電 話 番 号
福祉センター	福祉センター	34-1131
	小原福祉センター ふくしの里	65-3350
	下山保健福祉センター まどいの丘	90-4488
	藤岡福祉センター ふじのさと	76-3606
保健センター	旭保健センター	68-2212
	稲武保健センター	82-2511
	小原保健センター	65-3123
	下山(下山保健福祉センターまどいの丘内)	90-4488
	藤岡保健センター	76-2271
老人福祉センター	豊寿園	27-2200
	稲武福祉センター	82-3600
	藤岡園	76-1141
	ぬくもりの里	68-3890

その他の 高齢者福祉施設	百年草	62-0100
	豊田市高齢者温泉休養施設 寿楽荘	65-3611
	豊田市福祉就業センターふれあいの家	31-2459
	豊田市福祉就業センター山室花はうす	58-3055
	特定民間施設 豊田ほっとかん	36-3000
地域包括支援 センター	社協包括支援センター	32-4342
	豊田地域ケア支援センター	34-3209
	豊田厚生地域包括支援センター	43-5022
	トヨタ地域包括支援センター	24-0623
	地域包括支援センターとよた苑	87-3700
	みなみ福寿園地域包括支援センター	24-5000
	ほっとかん地域包括支援センター	36-3006
	地域包括支援センターかずえの郷	21-6725
	豊田福寿園地域包括支援センター	45-5357
	みのり園地域包括支援センター	53-6361
	ふじのさと包括支援センター	76-5294
	小原地区相談窓口	65-1600
	足助石野地域包括支援センター	62-0683
	笑いの家地域包括支援センター	58-5152
	ひまわりの街地域包括支援センター	47-8158
	地域包括支援センターくらがいけ	80-1244
	ぬくもりの里包括支援センター	68-2338
	いなぶ包括支援センター	82-2530
	まどいの丘包括支援センター	90-4335
	介護予防拠点施設	老人憩の家 あさひ荘
桑原ふれあいプラザ		82-3800
当中老人憩の家		—
平瀬老人憩の家		—
足助まめだ館		62-1857
身体障がい者(児) 福祉施設	障がい者総合福祉会館 障がい者福祉会館	34-2940
	障がい者総合福祉会館 サン・アビリティーズ豊田	33-5631
	豊田市障がい者総合支援センター 第二ひまわり	31-3370
	豊田市障がい者総合支援センター 暖	37-1781
	豊田市障がい者総合支援センター けやきワークス	33-2551
	障がい者就労・生活支援センター (けやきワークス内)	36-2120
	豊田市立身体障がい者通所授産施設 さくらワークス	21-8723
	豊田市知的障がい者生活ホーム 喜多ハウス	35-0002

身体障がい者(児) 福祉施設	こども発達センター	32-8981
	知的障がい児通園施設 ひまわり	32-7382
	肢体不自由児通園施設 たんぼぼ	32-8982
	難聴幼児通園施設なのはな	32-8983
	外来療養グループ あおぞら	32-8984
	豊田市精神障がい者 小規模作業所はたき工房 (障がい者福祉会館内)	34-2940
	豊田市精神障がい者小規模作業所 ポジティブ21いなぶ	82-2068
心身障がい者 小規模授産所	西山作業所 (障がい者福祉会館内)	31-6801
	ふれあいの家作業所	35-6084
	朝日ヶ丘作業所	090-7674-5424
	高岡作業所	52-3410
	永覚作業所	21-6141
	緑化センター指導所	090-4258-9572
	鞍ヶ池公園指導所	090-3444-4429
毘森公園指導所	090-5107-2390	
私立診療所	乙ヶ林診療所	65-3008
その他の 福祉保健施設	豊田市立豊田養護学校 (小学部、中学部、高等部)	44-1151
	愛知県立豊田高等養護学校	54-0011
	愛知県豊田加茂児童・障害者相談センター	33-2211

(3) 主な公共施設等

市役所・支所・出張所	
市役所本庁	31-1212
駅西口サービスセンター	36-6711
旭支所	68-2211
足助支所	62-0600
稲武支所	82-2511
小原支所	65-2001
上郷支所	21-0001
猿投支所	45-1211
石野出張所	41-2001
保見出張所	48-8006
下山支所	90-2111
高岡支所	53-7779
高橋支所	80-0077
藤岡支所	76-2101
松平支所	58-0001

生涯学習センター	
逢妻交流館	34-3220
朝日丘交流館	34-1561
井郷交流館	45-4807
石野交流館	42-1711
梅坪台交流館	31-0402
上郷交流館	21-1881
猿投北交流館	45-5480
猿投台交流館	45-2838
末野原交流館	26-6200
崇化館交流館	33-0750
高橋交流館	88-4887
豊南交流館	27-2866
保見交流館	48-3403
前林交流館	52-5474
益富交流館	80-3520
松平交流館	58-0073
美里交流館	80-1697
竜神交流館	29-1819
若園交流館	53-0028
若林交流館	52-3858
藤岡交流館	76-1612
小原交流館	65-3711
足助交流館	62-1251
下山交流館	91-1650
旭交流館	68-2215
教育・文化施設など	
美術館	34-6610
豊田参合館	
○コンサートホール（豊田参合館 10～11 階）	35-8200
○能楽堂（豊田参合館 8 階）	〃
○中央図書館（豊田参合館 3～7 階）	32-0717
I T S 情報センター「みちなびとよた」	36-0105
鞍ヶ池公園	80-5310
防災学習センター	35-9724
男女共同参画センター	31-7780
豊田市青少年センター	32-6296
豊田市総合野外センター	58-1388
地域文化広場	53-0671

郷土資料館	32-6561
猿投棒の手ふれあい広場	45-7288
民芸館	45-4039
豊田市近代の産業とくらし発見館	33-0301
市民文化会館	33-7111
産業文化センター	33-1531
自然観察の森	88-1310
視聴覚ライブラリー	33-0747
国際交流協会 (TIA)	33-5931
西部コミュニティセンター	36-3001
交通公園	32-2271
青少年相談センター パルクとよた	32-6595
平戸橋いこいの広場	45-7977
六鹿会館	53-7771
西山公園(緑化センター)	31-2108
教職員会館	48-2351
藤岡民俗資料館	76-3121
小原郷土館	65-2540
足助資料館	62-0387
足助中馬館	62-0878
城跡公園足助城	62-0770
旭郷土資料館	68-2211
稲武郷土資料館	82-3439
福 祉・保 健 施 設 等	
子育て総合支援センター「あいあい」	37-7071
市民活動センター	36-1730
ヤングホール・ホールセンター	36-6363
福祉センター	34-1131
地域医療センター	34-3000
シルバー人材センター	31-1007
そ の 他	
スカイホール豊田	31-0451
豊田スタジアム	87-5200
豊田ほっとかん	36-3000
運動公園(猿投)	45-4855
公設地方卸売市場	33-3421
グリーン・クリーンふじの丘	75-2101
古瀬間聖苑	80-1160
消防本部	35-0119

森林会館	41-2010
上水運用センター	31-2022
渡刈クリーンセンター	28-2000
藤岡プラント	76-2027
高岡農村環境改善センター	52-9931
敷島農村環境改善センター	68-3100
築羽農村環境改善センター	68-2800
農ライフ創生センター	43-0340
めぐみの森キャンプ場（旧郡民の森）	76-2306
参洲楼（レストラン）	62-1253
手づくり工房山遊里	91-1186
下山基幹集落センター	91-1211
稲武基幹集落センター	82-2016
和紙のふるさと	65-2151
三州足助屋敷	62-1188
香恋の館	90-4120
旭高原自然活用村	68-2755
どんぐりの里いなぶ	82-3135
ひまわりネットワーク	35-3311
ラジオ・ラビィート（エフエムとよた）	32-8855
関 係 機 関	
豊田税務署	35-7777
名古屋法務局豊田支局	32-0006
西三河県民事務所豊田庁舎	32-3381
豊田加茂建設事務所	35-1311
豊田加茂建設事務所足助支所	62-0047
豊田警察署	35-0110
足助警察署	62-0110
豊田公共職業安定所	31-1400
豊田社会保険事務所	33-1123
豊田郵便局	32-0403
県緑化センター	76-2106
県旭高原少年自然の家	68-3200

発行：豊田市議会事務局

平成21年9月